



**REGIONE  
LAZIO**

DIREZIONE REGIONALE URBANISTICA E POLITICHE ABITATIVE, PIANIFICAZIONE TERRITORIALE E  
POLITICHE DEL MARE  
AREA URBANISTICA, COPIANIFICAZIONE E PROGRAMMAZIONE NEGOZIATA: ROMA CAPITALE E CITTA'  
METROPOLITANA DI ROMA CAPITALE

DB n. 18760

Rif. prot. n. 5214147\_2025

A Città Metropolitana di Roma Capitale  
Dipartimento III Ambiente e Tutela del Territorio: Acqua –  
Rifiuti – Energia – Aree Protette.  
Servizio 2 “Tutela Risorse Idriche, Aria ed Energia”

[ambiente@pec.cittametropolitanaroma.it](mailto:ambiente@pec.cittametropolitanaroma.it)

e p.c. Al Ministero della Cultura  
Soprintendenza Archeologia, Belle Arti e Paesaggio per  
l'Area Metropolitana di Roma e la Provincia di Rieti  
[sabap-met-rm@pec.cultura.gov.it](mailto:sabap-met-rm@pec.cultura.gov.it)

Alla Regione Lazio  
Direzione Generale  
Area Coordinamento Autorizzazioni, PNRR e Supporto  
Investimenti  
Ufficio Rappresentante Unico e Ricostruzione,  
Conferenze di Servizi  
Sede

Oggetto: **Comune di Ciciliano (CMRC)** – Avvio del procedimento, indizione e convocazione, ai sensi della Legge 7 agosto 1990 n. 241, della Conferenza dei Servizi semplificata per il rilascio dell'autorizzazione di cui al d.m. 20 ottobre 2022.  
Progetto e-distribuzione S.p.A. - Domanda di autorizzazione alla costruzione linea mt 20kv aerea e cabina microbox di trasformazione nel comune di Ciciliano (RM).  
AUT\_Iter 2788596\_EDIS81893363.

Contributo di competenza

Con nota protocollo n CMRC-2025-0088223 del 14/05/2025, pervenuta alla scrivente Direzione il medesimo giorno al prot. n. 521417, il Servizio 2 del Dipartimento III di CMRC ha comunicato che la soc. E-distribuzione S.p.A. ha presentato istanza concernente l'autorizzazione alla costruzione ed esercizio delle opere in oggetto, ai sensi del d.m. 20 ottobre 2022 e per gli effetti della L.R. n. 14/99 e contestualmente, ai sensi dell'art. 14-bis della L. 241/1990, ha indetto Conferenza di Servizi decisoria semplificata in modalità asincrona e reso disponibili gli elaborati progettuali <sup>(1)</sup> al fine di ottenere i necessari pareri, intese, concerti e nulla osta o altri atti di assenso comunque denominati, per la realizzazione della linea elettrica interrata; con la medesima nota CMRC ha inoltre fissato:

- Il termine di 15 gg dal ricevimento della indizione (29.05.2025) entro il quale richiedere integrazioni documentali o chiarimenti;
- Il termine di 90 gg dal ricevimento della indizione (28.06.2025) entro il quale rendere le proprie determinazioni.

---

<sup>1</sup>sulla piattaforma digitale:  
<https://www.cittametropolitanaroma.it/homepage/aree-tematiche/ambiente/tutela-aria-edenergia/conferenze-di-servizi-in-corso/>



## Premesso

Dagli atti trasmessi emerge che l'intervento nella costruzione di un nuovo elettrodotto MT 20kV aereo della lunghezza complessiva pari a 2052 mt con alimentazione di una nuova Cabina MT/BT per far fronte alla richiesta di fornitura di energia elettrica effettuata da parte del Sig. Franco Ennio.

L'intervento ha inizio in linea aerea dalla esistente Cabina DL20-2-518659 denominata "La Fonte" localizzata in Sx lungo la S.P. 33/a "Empolitana I", attraverserà quest'ultima a progr. 12+766 sfruttando per i primi 500ml circa la palificata di una Linea BT aerea esistente che sarà completamente riquilificata (tratto I-I I) mediante la sostituzione di tutti i sostegni con altri aventi prestazione meccaniche adatte per l'installazione sia del cavo BT esistente che quello MT di progetto. Di seguito proseguirà sempre in cavo aereo attraversando terreni privati adibiti a bosco/pascolo, e fiancheggiando una strada sterrata fino a giungere sul punto in cui verrà installata la Cabina MT/BT di progetto del tipo microbox, dalle ridotte dimensioni, nei pressi della proprietà del richiedente.

Il progetto prevede l'apposizione di n. 31 sostegni, di cui n.11 in sostituzione degli esistenti BT, che avranno un'altezza massima fuori terra di 10ml ancorati al terreno mediante fondazioni in conglomerato cementizio non armato <sup>(2)</sup>.

Il fabbricato cabina sarà realizzato sull'area individuata al catasto terreni del Comune di Ciciliano (RM) al foglio 9 particella 177/parte a cura di e-distribuzione per la quale provvederà all'ottenimento del titolo di proprietà inserendo poi il trasformatore (160kVA) al suo interno; avrà struttura prefabbricata composta da unico vano delle dimensioni di mt 2,14 x 1,66 con altezza di mt 2,20.

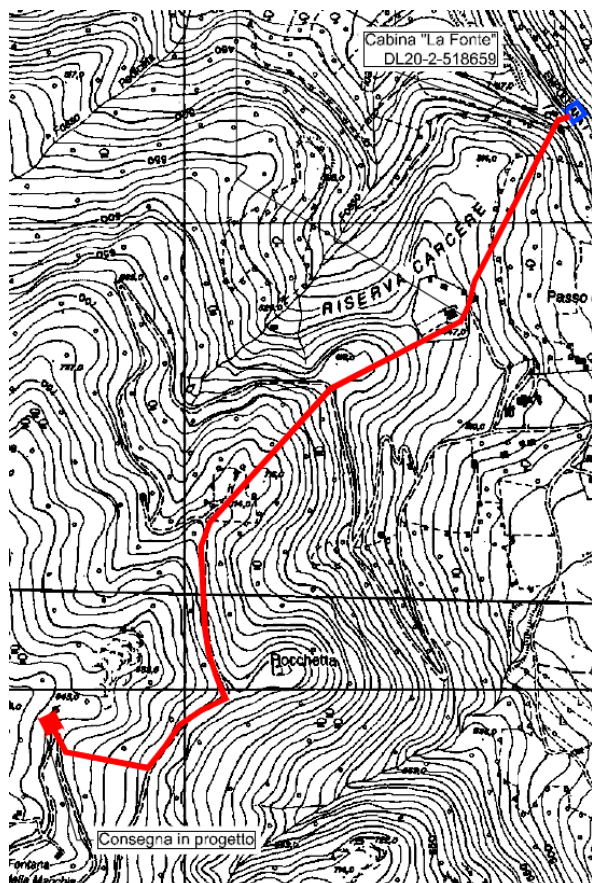

## LEGENDA

- CABINA MT/BT ESISTENTE
- LINEA MT AEREA DI PROGETTO
- CABINA MT/BT MICROBOX IN PROGETTO

<sup>2</sup> cfr Elab. Relazione Tecnica

**REGIONE  
LAZIO****Considerato**

Per quanto concerne l'aspetto urbanistico dell'opera, secondo quanto contenuto nella documentazione agli atti, gli interventi non comportano la modifica della classificazione urbanistica delle vigenti previsioni dei PRG comunali.

Le aree oggetto di intervento risultano interessate dalla presenza di beni paesaggistici:

- (aree tutelate per legge) di cui all'art. 134 comma 1 lett. "b" del D. Lgs 42/2004:
  - art. 142, c. 1, lett. g) – *protezione delle aree boscate* assoggettate alla disciplina di tutela di cui all'art. 39 delle Norme del vigente PTPR approvato con DCR n. 5/2021
  - art. 142, c. 1, lett. h) – *zone gravate da usi civici*. Tra gli allegati è presente Attestazione del Comune di Ciciliano rilasciata in data 28.11.2024, nella quale è dichiarato: "[...] Con la presente si attesta inoltre che i seguenti immobili distinti al catasto terreni di questo Comune al foglio 9 particella 37, al foglio 10 particelle 23-28-440-441, risultano compresi negli elenchi delle terre di demanio civico."; in tali aree, ancorché non cartografate, si applica la disciplina di tutela di cui all'art. 40 delle Norme e, in particolare, in caso di accertata presenza di gravami di uso civico trovano applicazione le norme di tutela dei Paesaggi secondo le disposizioni della Tab B della NTA del PTPR vigente.
- (Beni del patrimonio identitario regionale) di cui all'art. 134, c. 1 lett. c) del D. Lgs 42/2004 – *Beni puntuali e lineari testimonianza dei caratteri archeologici e storici e relativa fascia di rispetto* disciplinati all'art. 46 delle Norme del PTPR approvato.

Tuttavia, si evidenzia che le funzioni amministrative concernenti l'autorizzazione paesaggistica ex art. 146, c. 6 relative agli interventi di posa in opera di linee elettriche a tensione non superiore a 20Kv ai sensi dell'art. 1, lett. h) della LR 8/2012 sono tra quelle delegate ai comuni. Inoltre, le opere previste in progetto risultano comprese tra quelle sottoposte a procedimento autorizzatorio semplificato di cui al DPR 31/2017, in particolare punti B10 e B31 dell'allegato B del DPR 31/2017 e pertanto delegate ai sensi dell'art. 1, lett. a) della citata legge regionale n. 8/2012.

Poiché il comune di Ciciliano risulta tra quelli delegati ad esercitare le funzioni autorizzatorie in materia di paesaggio ai sensi della LR n. 8/2012, si evidenzia che questa Area non rileva profili di competenza per i quali sia tenuta ad esprimere parere di merito nel procedimento in oggetto.

**Conclusioni**

Pertanto, per quanto sopra esposto, la scrivente Direzione ritiene di non dover esprimere parere in merito al procedimento in oggetto.

La Funzionaria

La Dirigente dell'Area

Il Direttore Regionale